Progetto San Basilio di Ariano nel Polesine
Scavo archeologico dell'insediamento di età romana

maggio-giugno 2022

Direzione scientifica: prof.ssa Caterina Previato - dott.ssa Giovanna Falezza

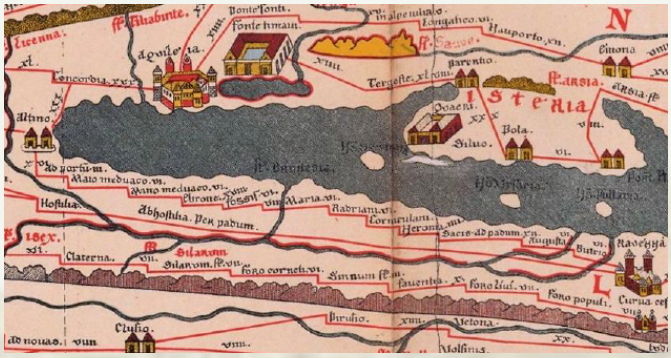

Tra il 23 maggio e il 17 giugno 2022 si svolgerà la prima campagna di indagini archeologiche presso l'insediamento romano di San Basilio di Ariano nel Polesine nell'ambito di un progetto congiunto dell'Università di Padova, della Soprintendenza ABAP di Verona, Rovigo e Vicenza e della Fondazione Cariparo.
San Basilio, che oggi è un piccolo paese nell'area del Delta del Po, in epoca antica fu un insediamento di grande importanza con funzione di snodo commerciale in virtù della sua posizione strategica: si trovava infatti a breve distanza dal mare Adriatico e dal fiume Po. Dopo una prima frequentazione tra il VI e il V secolo a.C., il sito conobbe enorme fortuna in età romana in seguito alla realizzazione della *via Popilia*, strada di collegamento tra Rimini e Adria. Il suo ruolo di punto di contatto tra vie di terra e vie d'acqua fece sì che l'insediamento di San Basilio venne progressivamente trasformato in una stazione stradale, ricordata nella *Tabula Peutingeriana* con il nome di "*Mansio Hadriani*" (o "Radriani").

La campagna di scavo 2022 si concentrerà sulla villa romana, un edificio già parzialmente indagato tra il 1977 e il 1980 e poi reinterrato, di cui si conosce solo una minima parte. Le indagini del 2022 mirano a riprendere lo scavo della villa al fine di definirne estensione, articolazione interna e cronologia, nonché di comprendere il suo rapporto con il vicino fiume e con la via Popilia.

Periodo:
Turno I: 23 maggio-3 giugno 2022
Turno II: 5-17 giugno 2022

Posti disponibili:
10 a turno. L'Università garantisce vitto e alloggio.

CFU:
La partecipazione ad un turno di scavo darà diritto all'acquisizione di 5 CFU.

Iscrizioni:
Gli interessati a partecipare sono pregati di inviare via mail la propria richiesta di partecipazione a caterina.previato@unipd.it entro il 30 aprile 2022. La richiesta dovrà essere corredata da un *curriculum vitae* comprensivo di dati anagrafici, anno di iscrizione, numero di matricola, indirizzo e-mail, elenco degli esami sostenuti e relativi voti, materia di Laurea (se definita), eventuali precedenti esperienze di scavo e/o di rilievo e/o di studio e disegno di materiali e un eventuale interesse per questi ultimi. È necessario inoltre indicare la propria preferenza per uno o più turni di scavo. La partecipazione è aperta a studenti del corso di Laurea Triennale in Archeologia, del corso di Laurea Magistrale in Scienze Archeologiche, della Scuola di Specializzazione in Beni Archeologici e del Corso di Dottorato in Storia, Critica e Conservazione dei Beni Culturali.
La lista definitiva dei partecipanti sarà pubblicata nel corso della prima settimana di maggio 2022. Gli studenti selezionati saranno contattati personalmente via e-mail, nella quale verranno specificati anche la data e l'orario dell'incontro organizzativo. Per partecipare allo scavo gli studenti dovranno avere effettuato la visita medica presso il Servizio di Medicina Preventiva dei Lavoratori Universitari dell'Università di Padova, essere in possesso dell'attestato del Corso per la Sicurezza nei Cantieri Archeologici. Per prenotare la visita medica e per informazioni sul corso per la sicurezza si prega di rivolgersi in tempi utili alla signora Michela Milanato (Segreteria Didattica): tel. 0498274573, e-mail: michela.milanato@unipd.it